

Уникальные имплантаты на службе у стоматологов

Хирург-стоматолог, директор клиники
Комоедов Евгений Геннадьевич

Тел.: +7 (38595) 7-93-10
+7 983 176 0637 (моб.)

ООО Стоматологическая клиника **“Улыбка”**
Алтайский край, г.Заринск
ул. 2-ого Партсъезда, 42



“...У пациентов с дефектами верхнего и нижнего зубных рядов при ортопедическом лечении нами широко используется метод дентальной имплантации, что позволяет полноценно восстановить жевательную функцию и у большинства пациентов завершить лечение в короткие сроки”.

По сравнению с традиционной многостадийной схемой имплантации после удаления зуба (зубов) применение метода экспресс-имплантации, т.е. установка дентальных конструкций в лунку свежееудаленного зуба, значительно сокращает сроки лечения. После установки одноэтапных дентальных конструкций завершение протезирования возможно в сроки 1-3 недели после операции имплантации.

Случаи из практики



Рис. 1. Фото и рентгенограмма пациентки 24 лет: а, б - удален 2.2 зуб и одномоментно в лунку установлен имплантат с эффектом памяти формы; в - через 7 дней после операции выполнено протезирование с опорой на имплантат монокоронкой из термопластмассы.

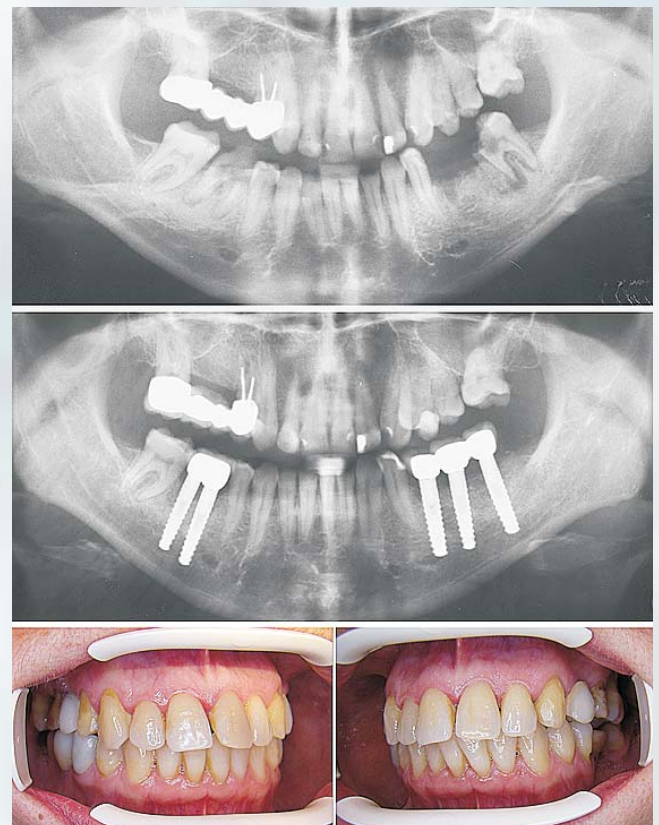

Рис. 2. Пациентка 48 лет на этапах имплантации: а - до лечения; б - протезирование выполнено с опорой на внутрикостные винтовые имплантаты, установленные в лунку удаленных зубов.