

Уникальные имплантаты на службе у стоматологов



Заведующий стоматологическим отделением
кандидат медицинских наук

Кутовой Юрий Алексеевич

Тел.: +7 927 985 4723 (моб.)

Центральная районная больница

Россия, Ульяновская область,

п. Радищево, ул. Кооперативная, 7

С 1995 года в лечении пациентов с частичной и полной адентией Юрий Алексеевич применяет **методы протезирования с использованием внутрикостных имплантатов** в качестве опор для несъемных и съемных протезов. Отдаленные результаты наблюдений через 5-15 лет после имплантации демонстрируют высокую функциональную и эстетическую эффективность протезно-имплантатных систем.

На этапе подготовки пациентов к дентальной имплантации Юрию Алексеевичу пришлось серьезно заняться санитарно-просветительной работой среди населения (сельские жители и администрация района вначале настороженно отнеслись к новшеству и внедрению платных услуг) с освещением новых методик на районных конференциях, по радио, в газете и на телевидении по области. Это дало результат: пациенты начали поступать не только со своего района, но и с соседних районов и областей.

Пожилым людям дентальные имплантаты устанавливались, главным образом, для фиксации съемных протезов на аттачменах, лицам же более молодого возраста - как искусственные опоры мостовидных протезов при концевых и включенных дефектах зубных рядов. На этапе протезирования вначале изготавливались облегченные пластмассовые конструкции, которые в дальнейшем заменялись на металлокерамические.

Случаи из практики

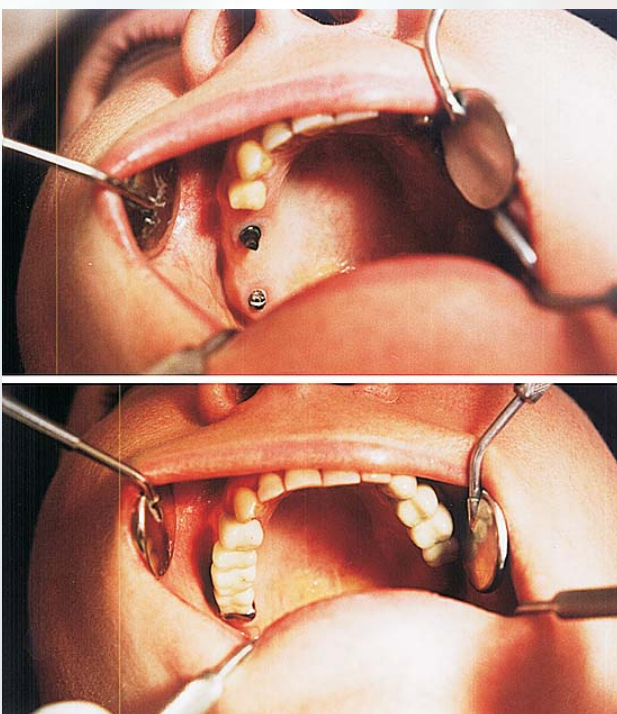

Рис. 1. Пациентка 55 лет: до и после имплантации при концевом дефекте верхнего зубного ряда.

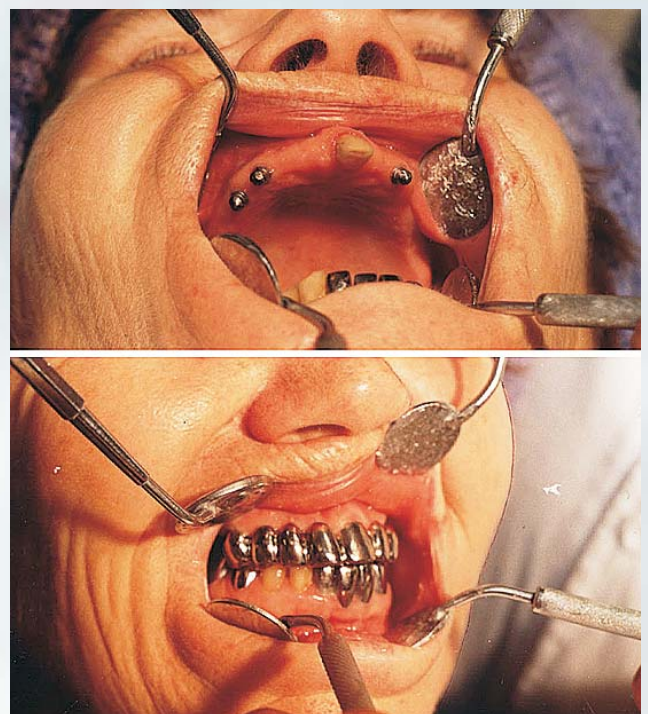

Рис. 2. Пациентка 62 лет на этапах имплантации верхнего зубного ряда с опорой на внутрикостные имплантаты с эффектом памяти формы.