

# Уникальные имплантаты на службе у стоматологов



Снежко Вячеслав Владимирович  
(врач-стоматолог-имплантолог)

Снежко Валерий Владимирович  
(стоматолог-ортопед)



Стоматологическая клиника "Люкс"  
Россия, Республика Хакасия, г.Абакан,  
ул.Пушкина,46. Тел.: (39022) 4-01-02

Специалистами клиники пациентам с проблемами зубо-челюстно-лицевой системы оказывается полный объем стоматологической помощи: с применением современных методов лечения кариеса, заболеваний тканей парадонта. Приоритетным направлением клиники является реабилитация пациентов с дефектами зубного ряда, в т.ч. с полным отсутствием зубов. По показаниям применяются различные методы съемного протезирования, в том числе со стабилизацией съемного протеза на денальных имплантатах. Несъемное протезирование мостовидным протезом у пациентов с единичными и множественными дефектами зубных рядов выполняется с применением внутрикостных имплантатов различных систем, в том числе на самофиксирующихся с эффектом памяти формы.

## Примеры протезирования на имплантатах с эффектом памяти формы

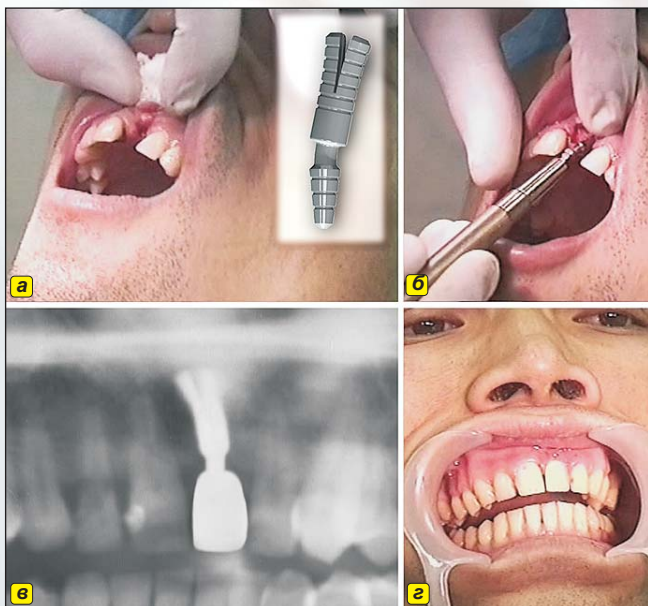

**Рис. 1.** Этапы выполнения немедленной имплантации у пациента Т., 21 год: а – после удаления 2.1 зуба. Имплантат имеет наклон шейки 7 градусов; б – положение головки имплантата соответствует зубной дуге; в, г – фото рентгенограммы и результат протезирования металлокерамической коронкой через 2 недели после операции.

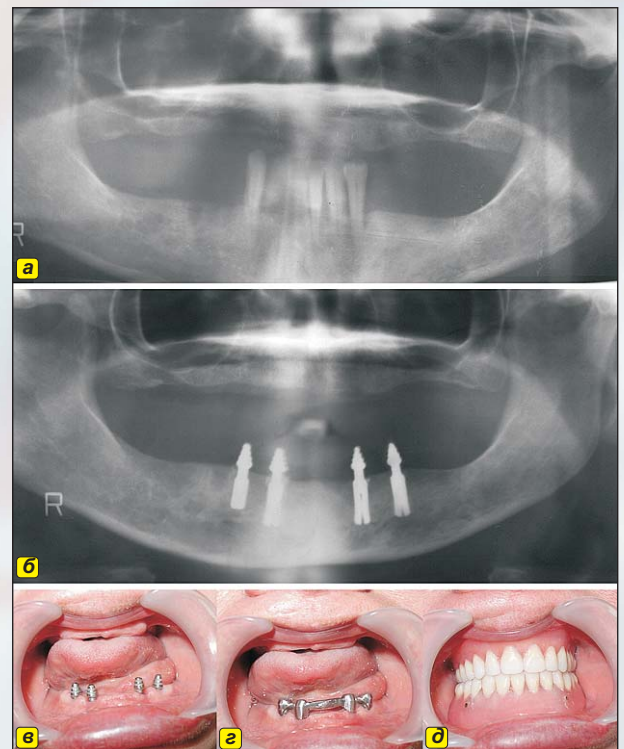

**Рис. 2.** Фото ортопантомограмм и полости рта пациента Д., 63 лет: а – фото ортопантомограммы до лечения; б – через 2 недели после имплантации; в – через месяц после операции; г – на этапе протезирования, на абатментах имплантатов фиксирована балочная система; д – результат съемного протезирования.